

## Aanvullende informatie en routebeschrijving Paintball locatie Bussloo



### De locatie

Het arrangement vindt plaats op de Recreatiegebied Bussloo, ingang 6 “de Kuyter” (voorbij Thermen Bussloo). **Let op! Op Bussloo is betaald parkeren. U koopt uw uitrijdkaart bij één van de betaalautomaten op het recreatiegebied. Er kan alleen met PIN betaald worden.** Komt u op de fiets, wilt u dan de fietsen plaatsen in de fietsenrekken nabij de parkeerplaats? Omdat al uw activiteiten buiten zijn raden wij u aan om de volgende kleding aan te trekken en/of mee te hebben:

- Oude kleding of kleding die tegen een stootje kan
- Een droge set kleding
- Indien het een avondprogramma betreft: een warme trui of fleece

### Let op!

Het nuttigen van alcohol en of het bezit daarvan is in het recreatiegebied is op basis van een plaatselijke politieverordening niet toegestaan.

### Vanuit Arnhem (A50) – Amersfoort (A1)

Bij knooppunt beekbergen, neemt u de A1 richting Deventer/Hengelo. Neem afrit 21 richting Voorst/Zutphen. Aan het einde van de afrit rechtsaf richting Voorst/Zutphen. Na ± 4,5 kilometer neemt u op de eerste rotonde die u tegenkomt de derde afslag en slaat u direct rechtsaf (Bloemenksweg). Na ± 1 kilometer vindt u aan uw linkerhand ingang 6. Zie verder ingang 6 de Kuyter.

Vanuit Nunspeet – Zwolle (A 50) U rijdt richting Apeldoorn en neemt afrit 24 richting Apeldoorn/Teuge/Zutphen. Aan het einde van de afrit links af richting Zutphen. Na ± 7 kilometer neemt u op de eerste rotonde die u tegenkomt de derde afslag en slaat u direct rechtsaf (Bloemenksweg). Na ± 1 kilometer vindt u aan uw linkerhand ingang 6. Zie verder ingang 6 de Kuyter.

### Vanuit Zutphen – Voorst (N345)

Na Voorst neemt u bij de eerste rotonde de tweede afslag (linksaf). Neem bij de tweede rotonde de tweede afslag. Bij de derde rotonde neemt u de eerste afslag en slaat u direct rechtsaf (Bloemenksweg). Na ± 1 kilometer vindt u aan uw linker hand ingang 6. Zie verder ingang 6 de Kuyter. Zie verder ingang 6 de Kuyter.

### Ingang 6 De Kuyter

Zodra u het recreatiegebied op bent gereden bij Ingang 6 de Kuyter, dan parkeert u uw auto zo dicht mogelijk bij de slagbomen. In het hoogseizoen kunt u direct na de het fietspad links de parkeerplaats op. Na het parkeren loopt u terug richting de slagbomen, waarna u **linksaf** het fietspad op loopt. Na ± 200 meter buigt het fietspad naar rechtsaf en kunt u net na de bocht links af het bos in lopen (dit pad is afgesloten met een slagboom). Loop dit pad in en na 25 meter komt u bij het bivak waar een medewerker u opwacht.

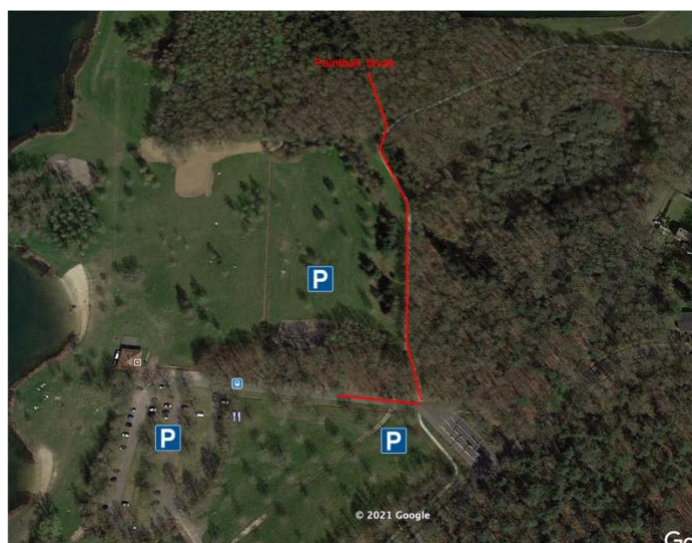

**Het deelnemen aan de door ons georganiseerde activiteiten is op basis van eigen risico. Raadpleeg onze algemene voorwaarden voor meer informatie.**

Plattegrond recreatiegebied Bussloo:



# recreatiegebied Bussloo



Paintball locatie  
Bussloo

## Routing

- Weg
- Fietspad
- ... Ruiterroute

## Parkeren

- P** Ingang
- P** Parkeerplaats
- €** Betaalautomaat

## Recreatie

- Drink-/ snackgelegenheid
- Botenhelling (*gemotoriseerd niet mogelijk*)
- Outdoorcentrum Bussloo
- Overnachtingsmogelijkheid
- Restaurant
- Toilet
- Duikstek
- Evenemententerrein
- (Kinder)speeltoestellen
- Paardenhindernissen
- Barbecueplaats
- Golfbaan
- Kampvuurplaats
- Kinderstrand
- Naturistenstrand
- Wellness

## Voorzieningen en accommodaties

- Hotel Thermen Bussloo
- Wellnessresort Thermen Bussloo
- Pitch&Putt Golf Bussloo / Minigolf USA / Lasergamen
- Hof van Bussloo
- Golfclub De Breuninkhof
- Volkssterrenwacht Bussloo
- Hofstede De Middelburg
- Toiletgebouw Schurinkshof
- Toilet- en kioskegebouw Kuitert
- Toilet- en kioskegebouw Withagen
- Toiletgebouw Gorselaar
- Toilet- en kioskegebouw Robberskamp
- Toiletgebouw Strönk
- Toilet- en kioskegebouw Snenge
- Kantoor beheerder